

**Agenzia delle Entrate**  
**CATASTO FABBRICATI**  
Ufficio provinciale di  
**Cremona**

Dichiarazione protocollo n. CR0033046 del 04/07/2016  
Foglio: 7 - Particella: 228 - Subalterno: 502 >  
Planimetria di u.i.u. in Comune di Malagnino

Via Tonani

civ. 31

Identificativi Catastali:  
Sezione:  
Foglio: 7  
Particella: 228  
Subalterno: 502

Compilata da:  
Garavelli Nicolo'  
Iscritto all'albo:  
Geometri  
Prov. Cremona N. 01986

Scala 1: 200

# PIANO PRIMO

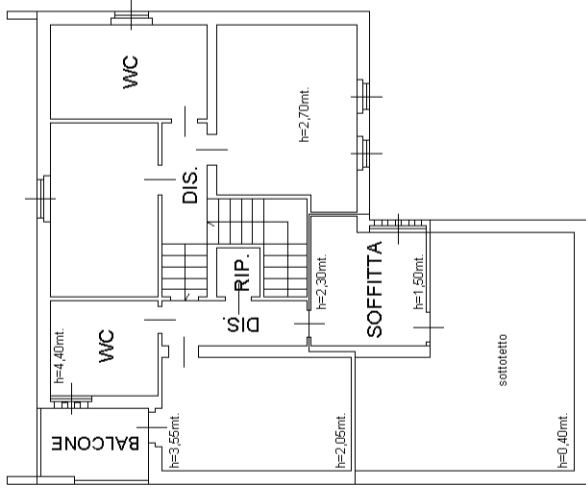

# PIANO TERRA

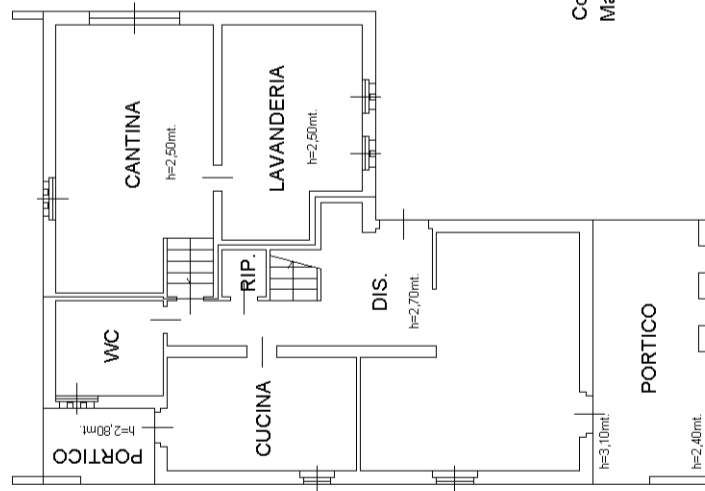

Altre Regioni Mappale 75

Altre Regioni Mappale 229

Corte Comune  
Mapp. 228/501

Mappale  
228/503

Roggia

NORD

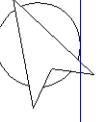

10 metri

Altre Regioni Mappale 207