

**Agenzia del Territorio
CATASTO FABBRICATI
Ufficio Provinciale di
Cremona**

Dichiarazione protocollo n. CR0031259 del 26/04/2004

Planimetria di u.i.u. in Comune di Cremona

Via Fabbrica Del Vetro Vecchia

civ. 5

Identificativi Catastali:

Sezione:
Foglio: 88
Particella: 765
Subalterno: 17

Compilata da:
Ferrari Giuseppe Mario
Iscritto all'albo:
Geometri

Prov. Cremona

N. 1321

Scheda n. 1

Scala 1:200

PIANO SECONDO

rag. Via Fabbrica Del Vetro Vecchia

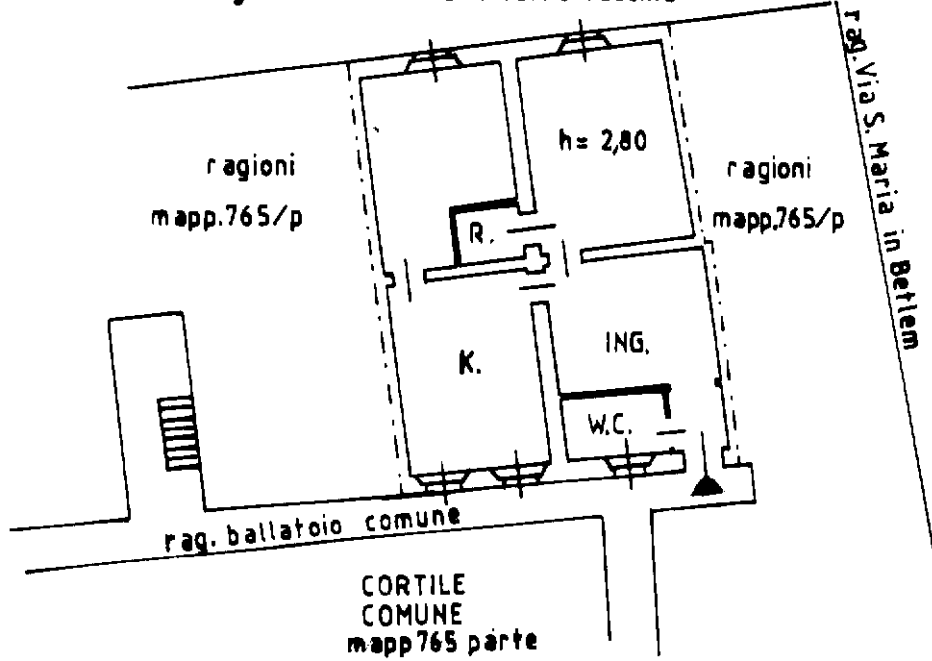

PIANO TERZO

rag. Via Fabbrica Del Vetro Vecchia

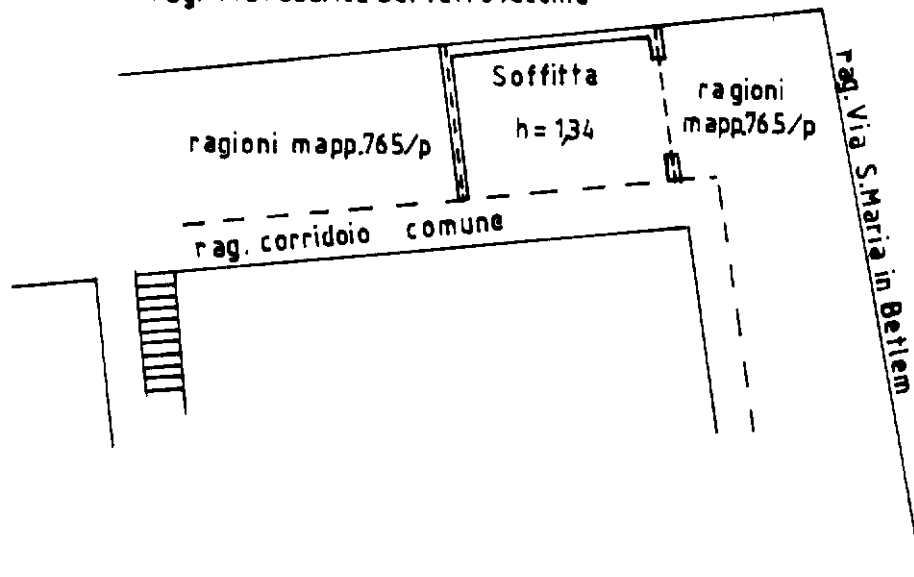

Ultima planimetria in atti